

Studiengang der Therapie- und Pflegewissenschaften

am Bildungsinstitut für Berufe im Gesundheitswesen (BiBiG)

in Kooperation mit der

HFH HAMBURGER
FERN-HOCHSCHULE

Eine der größten privaten Fernhochschulen im deutschen Sprachraum

- ↪ gemeinnützige, staatlich anerkannte Hochschule in privater Trägerschaft
- ↪ gegründet 1997
- ↪ rund 13.000 Studierende und über 14.000 Absolvent:innen
- ↪ Präsenzgestütztes Fernstudium an über 50 Studienzentren
- ↪ Bachelor- und Masterabschlüsse in den Fachbereichen Gesundheit und Pflege, Technik sowie Wirtschaft und Recht
- ↪ Promotion

Fernstudium

- ▭ große Flexibilität und gute Planbarkeit des Studiums
- ▭ Präsenzen in Studienzentren in ganz Deutschland oder online möglich
 - ▭ ca. 5-7 Präsenzen pro Semester (freiwillig)
 - ▭ Ausnahme: Komplexe Übungen und Klausuren
- ▭ gute Eignung für berufsbegleitendes Studium (Aufwand ca. 8-10 Std. pro Woche)
- ▭ Ansprechpersonen vor Ort und zusätzliche Beratung durch Zentrale in Hamburg



Studienverlaufsplan

		1. Semester	2. Semester	3. Semester	4. Semester	5. Semester	6. Semester	7. Semester	8. Semester		
Studienverlaufsplan Duales Studium	Wissenschaftliches Arbeiten (6 CP)										
	Gesundheitssystem und Gesundheitsversorgung (6 CP)	Ethik (6 CP)	Empirische Methoden (6 CP)	Sozialpsychologie (6 CP)	Interprofessionelle Zusammenarbeit im Gesundheitswesen (6 CP)	Grundlagen der Statistik (6 CP)	Journal Club (6 CP)	Bachelorarbeit (12 CP)			
	Berufsrelevante Kompetenzen (6 CP)	Professionelle Qualifikation (12 CP)		Professionelle Qualifikation (12 CP)	Professionelle Qualifikation (12 CP)	Professionelle Qualifikation (12 CP)	Wahlpflichtbereich I: Ergänzungsmodul (6 CP)				
						Wahlpflichtbereich II: Erstes Modul (6 CP)	Wahlpflichtbereich II: Zweites Modul (6 CP)				
										Praxisprojekt (12 CP)	

Leitbild und Ziele

➤ **Reflektierende Praktiker/innen**

Die fachbezogenen Kompetenzen, die in der Berufspraxis zum Ausdruck kommen, werden unter Einbezug von Forschung und Wissenschaft vertieft und gefördert.



➤ **Wissenschaftliche Kompetenz**

Die Studierenden reflektieren mit wissenschaftlicher Kompetenz praxisbezogene Handlungen und Entscheidungen.



➤ **Interdisziplinarität**

Die Studierenden fördern und fordern einen interdisziplinären Austausch in der gemeinsamen Arbeit mit den Patientinnen und Patienten bzw. Klientinnen und Klienten.



Mögliche Berufsfelder



Übersicht Studiengang



- Abschluss: Bachelor of Science (B.Sc.)
- Studienbeginn: nach der Probezeit der Ausbildung
Herbstkurse zum 01.07. des darauffolgenden Jahres
Frühjahrskurse zum 01.01. des darauffolgenden Jahres
- Studiendauer: 8 Regelstudiensemester

Übersicht Studiengang



- Kosten:
 - 1. – 4. Semester 149,- € pro Monat
 - 5. – 8. Semester 322,- € pro Monat
 - Bachelor-Prüfungsgebühr 563,- €

- Möglichkeiten auf ein Stipendium

- Kontaktinformationen hierzu auf der folgenden Seiten

Kontakt zum BiBiG



Bernd Haake

Leitung Bildungsinstitut
Friedrich-Ebert-Allee 84
52066 Aachen

Tel: +49(0)241 / 6006-2900

Bernd.Haake@Marienhospital.de

www.marienhospital.de/bibig



Anne Basner

Stellv. Leitung Bildungsinstitut
Friedrich-Ebert-Allee 84
52066 Aachen

Tel: +49(0)241 / 6006-2910

Anne.Basner@Marienhospital.de

www.marienhospital.de/bibig

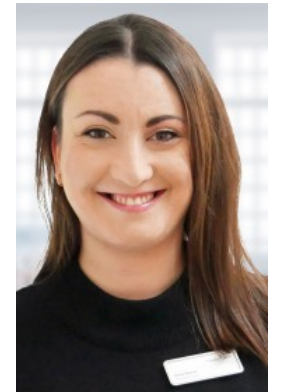

Kontakt zur HFH



Prof.in Dr. Cathleen Gaede-Illig
Studiengangsleitung
Fachbereich Gesundheit & Pflege
HFH · Hamburger Fern-Hochschule
Alter Teichweg 19
22081 Hamburg

Tel: +49(0)40 35094-3467

cathleen.gaede-illig@hamburger-fh.de

www.hfh-fernstudium.de



Prof.in Dr. Cathleen Gaede-Illig
Studiengangsleitung

**Vielen Dank für Ihre
Aufmerksamkeit**